

+33 (0)5 55 33 38 19
contact@hobo.fr
9 avenue du Général de Gaulle
87000 Limoges

DOSSIER n°1

21-07-25
PRO - Ind B

Maître d'Ouvrage :
HOPITAL DUPUYTREN 1
LIMOGES

1er SOUS-SOL - MEDECINE NUCLEAIRE -
Restructuration du service

PLANS

MNU-PRO-ARC-HOB-P2/6-SS1-01	EXISTANT	A1
MNU-PRO-ARC-HOB-P2/6-SS1-02	DEMOLITIONS-PURGES	A1
MNU-PRO-ARC-HOB-P4-RDC-03	PROJET plan	A3
MNU-PRO-ARC-HOB-P2/6-SS1-04	PROJET plan ensemble	A1
MNU-PRO-ARC-HOB-P2/6-SS2-05	PROJET plan	A3

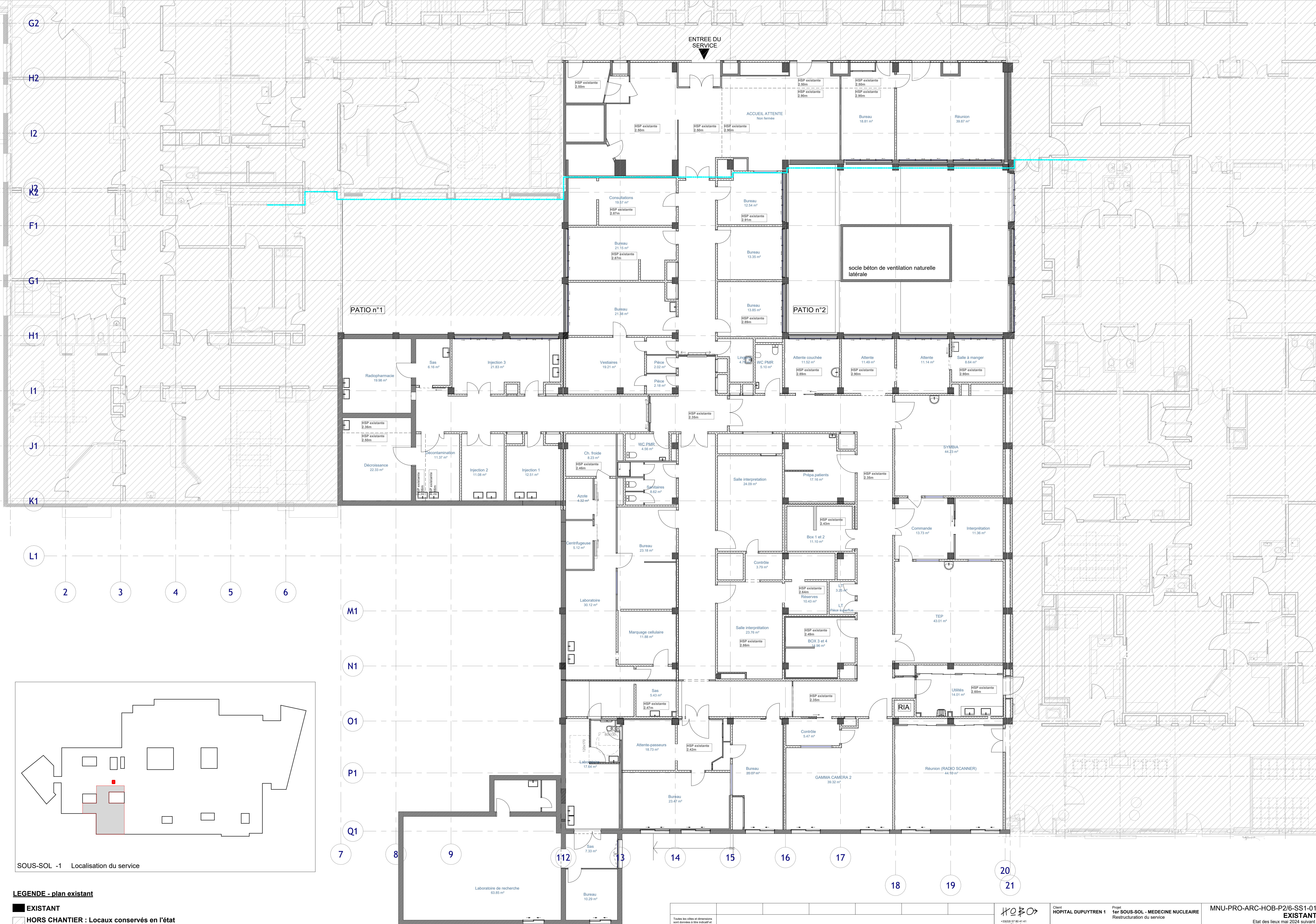

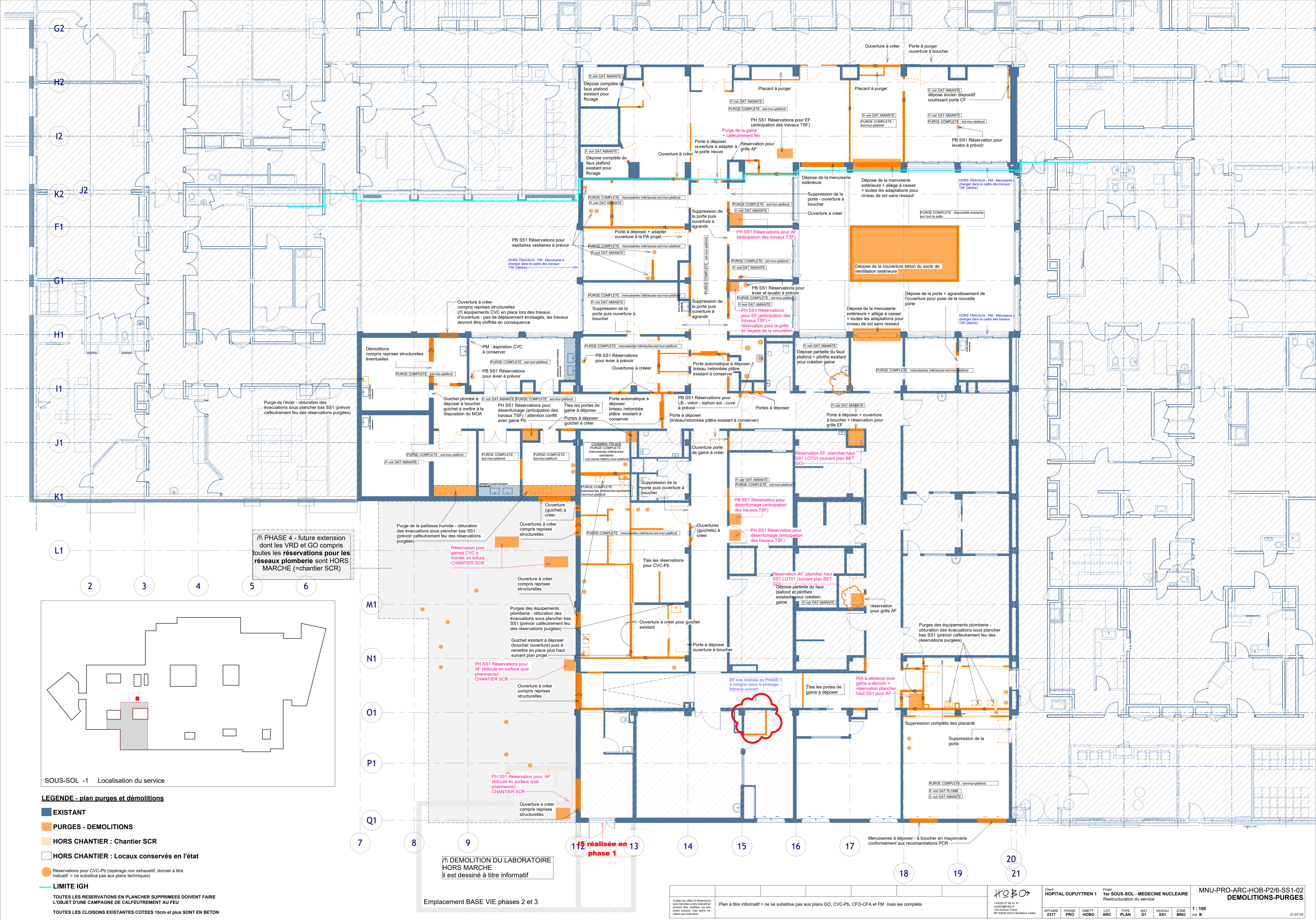

SOUS-SOL -1 Localisation du service

LEGENDE - plan purges et démolitions

- EXISTANT
 - PURGES - DEMOLITIONS
 - HORS CHANTIER : Chantier SCR
 - HORS CHANTIER : Locaux conservés en l'état
 - Réservations pour CVC-Pb (repérage non exhaustif, donner à titre indicatif > ne substitue pas aux plans techniques)
 - LIMITE IGH
- TOUTES LES RESERVATIONS EN PLANCHER SUPPRIMEES DOIVENT FAIRE L'OBJET D'UNE CAMPAGNE DE CALFEUTREMENT AU FEU
- TOUTES LES CLOISONS EXISTANTES COTEES 15cm et plus SONT EN BETON
- SUIVANT DAT PLOMB ET AMIANTE - ANNEXE AU DOSSIER PRO

!/\ DEMOLITION DU LABORATOIRE HORS MARCHE il est dessiné à titre informatif

Emplacement BASE VIE phases 2 et 3

Toutes les cotes et dimensions sont données à titre indicatif et doivent être vérifiées sur site avant travaux. Ces plans ne valent pas section.		Plan à titre informatif > ne se substitue pas aux plans GO, CVC-Pb, CFC-CFA et FM mais les complète		HOBO		Client HOPITAL DUPUYTREN 1		Projet SOUS-SOL - MEDECINE NUCLEAIRE Restructuration du service		MNU-PRO-ARC-HOB-P2/6-SS1-02 DEMOLITIONS-PURGES	
2317		PRO		HOB		LOT		TYPE		BAT	
D1		NIVEAU		ZONE		1 : 100		ind. B		21-07-25	

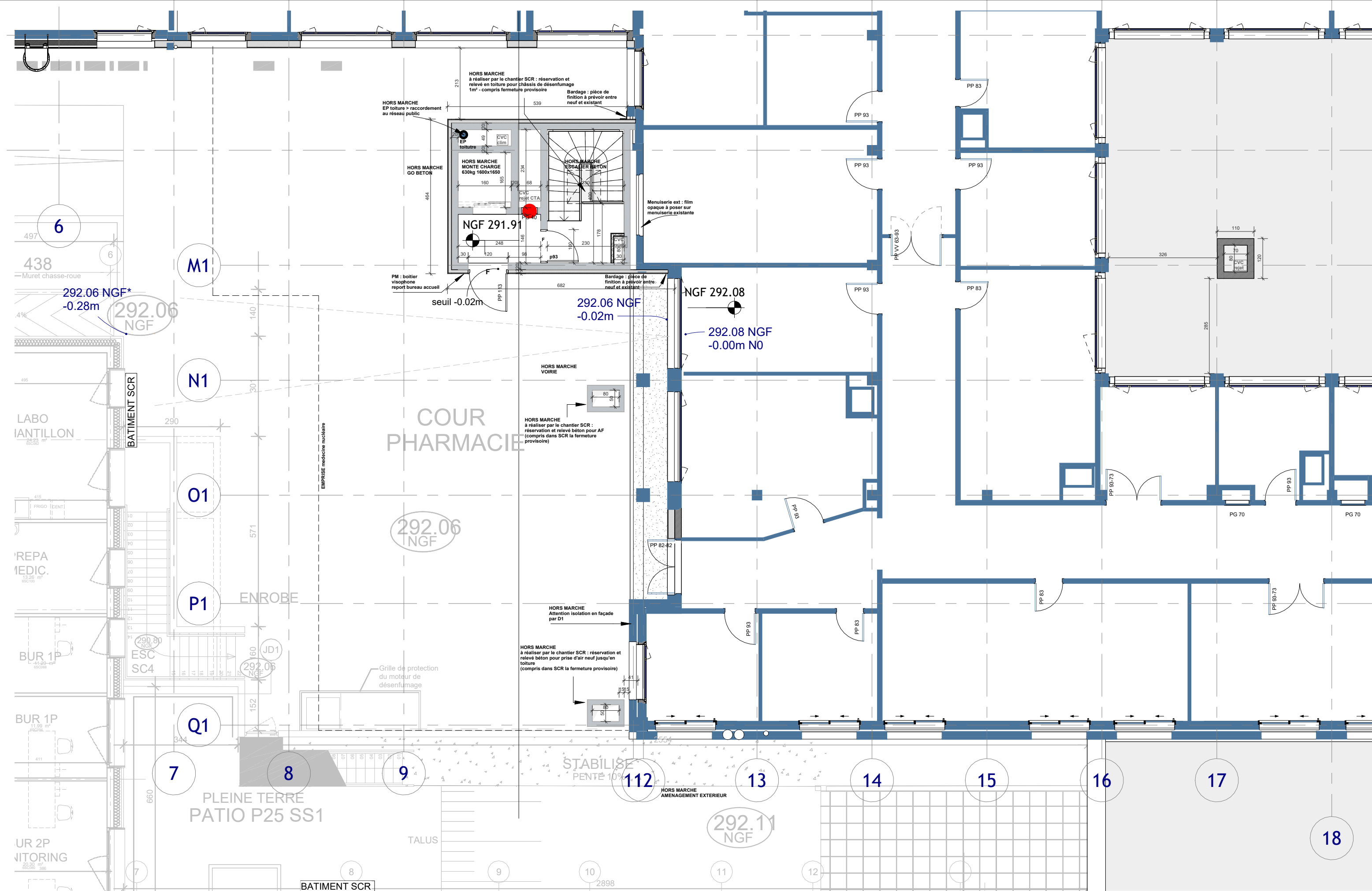

								<div>H O B O</div> <div>+33(0)5 57 80 41 41 contact@hobo.fr 150 Avenue Thiers BP 40028 33015 Bordeaux Cedex</div>		Client HOPITAL DUPUYTREN 1				Projet 1er SOUS-SOL - MEDECINE NUCLEAIRE				MNU-PRO-ARC-HOB-P4-RDC-03 PROJET plan											
Toutes les côtes et dimensions sont données à titre indicatif et doivent être vérifiées sur site avant travaux. Ces plans ne valent pas exécution.										AFFAIRE 2317		PHASE PRO		EMETT. HOBO		LOT ARC		TYPE PLAN		BAT D1		NIVEAU N0		ZONE MNU		1 : 100 Ind B		21-07-25	

SOUS-SOL -1 Localisation du service

LEGENDE - plan projet

- EXISTANT
- PROJET
- HORS OPERATION CHANTIER SCR

MNU-PRO-ARC-HOB-C03/E01-13

Tous les cotes et dimensions sont données à titre indicatif et doivent être vérifiées sur site avant travaux. Ces plans ne valent pas section.

Plan à titre informatif > ne se substitue pas aux plans GO, CVC-Pb, CFO-CFA et FM mais les complète

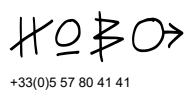

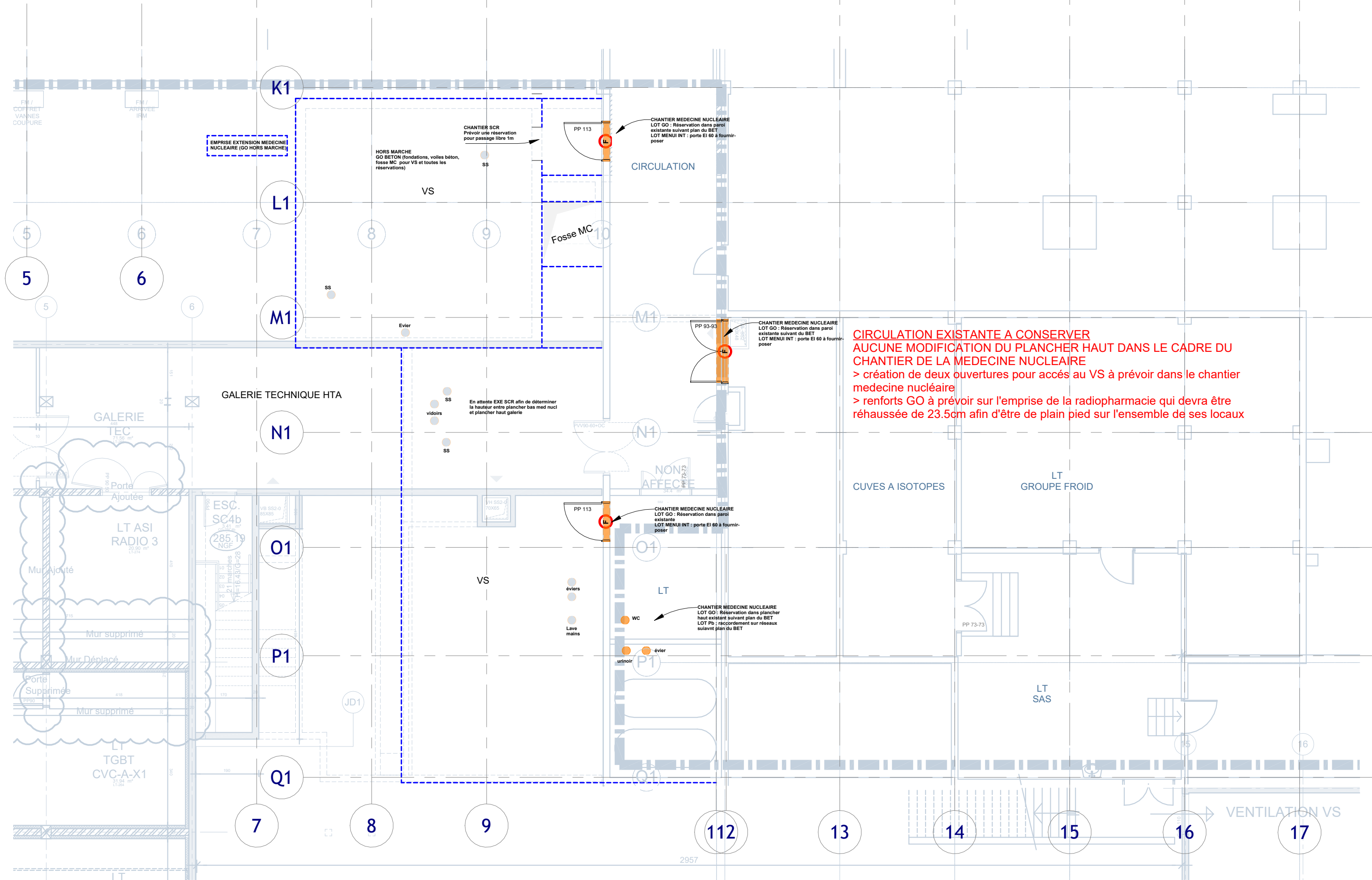

																														<div>H O B O</div> <div>+33(0)5 57 80 41 41 contact@hobo.fr 150 Avenue Thiers BP 40028 33015 Bordeaux Cedex</div>					Client HOPITAL DUPUYTREN 1					Projet 1er SOUS-SOL - MEDECINE NUCLEAIRE					MNU-PRO-ARC-HOB-P2/6-SS2-05 PROJET plan																			
Toutes les côtes et dimensions sont données à titre indicatif et doivent être vérifiées sur site avant travaux. Ces plans ne valent pas exécution.															AFFAIRE 2317					PHASE PRO					EMETT. HOBO										LOT ARC					TYPE PLAN					BAT D1					NIVEAU SS2					ZONE MNU					1 : 100 Ind B				